



NEMOCNICE BŘECLAV, příspěvková organizace

VÝROČNÍ ZPRÁVA

2006

ISO 9001

BUREAU VERITAS
Certification



ISO 14001

BUREAU VERITAS
Certification



OHSAS 18001

BUREAU VERITAS
Certification



NEMOCNICE BŘECLAV,

příspěvková organizace

U nemocnice 1, 690 74 Břeclav

IČO 00 390 780, DIČ CZ00390780

www.nembv.cz; info@nembv.cz

tel.: 519 315 111; fax 519 372 112

Obsah:

Úvodní slovo	3
Organizace řízení.....	4
Výrok auditora.....	5
II. dozorčí audit BVQI (QMS).....	5
Certifikační audit BVQI (EMS)	5
Významné akce, události.....	6
Sponzoři nemocnice.....	7
Léčebná péče.....	8
Ošetrovatelská péče.....	10
Semináře a konference pořádané v roce 2006	11
Ekonomický úsek.....	12
Personalistika.....	14
Spokojenost klientů.....	16

ÚVODNÍ SLOVO

Vážení přátelé, kolegyně, kolegové, vážení pacienti,

předkládáme Vám zprávu o činnosti Nemocnice Břeclav, příspěvkové organizace za rok 2006. V několika řádcích, tabulkách a grafech jsme se snažili obsáhnout život naší organizace v intervalu jednoho roku. Stručně informuje o počtech vyšetřených, ošetřených, operovaných a vyléčených pacientů, o zavedení nových léčebných a diagnostických metod.

Stejně jako jiné organizace máme i my své provozní a finanční problémy, které musíme řešit, ale také jsme zahájili nové projekty, zejména v oblasti obnovy infrastruktury.

Za tím vším je každodenní práce lidí, naše snaha, aby od nás pacienti odcházeli spokojeni a úsilí zaměstnanců o dobré jméno nemocnice.

Chtěli bychom touto cestou poděkovat všem zaměstnancům nemocnice za jejich hodnotnou práci, sponzorům za projevenou přízeň, ale zejména pacientům za jejich důvěru a popřát jim, aby z našeho zařízení odcházeli vždy spokojeni a v rámci možností i zdraví.

MUDr. Janka Bambasová

ORGANIZACE ŘÍZENÍ k 31. 12. 2006

Vedení nemocnice

Ředitelka	MUDr. Vladimíra Danihelková, MBA
Náměstek LPP	MUDr. Janka Bambasová
Hlavní sestra	Bc. Ludmila Jeřábková
Ekonomický náměstek	ing. Tamara Drobíková
Hospodářsko-technický náměstek a představitel vedení pro EMS, SMS	ing. Rostislav Šimanský
Poradce pro strategii a rozvoj	MUDr. Alena Štětková, CSc.
Představitel vedení pro jakost	RNDr. Miroslava Řeháková

Poradní orgány

Ústavní hygienik	Etická komise
Léková komise	Transfuzní komise
Investiční komise	Stravovací komise

Útvar ředitele

Sekretariát	Táňa Svobodová
Právní oddělení	Dagmar Chlupová
Oddělení interního auditu	Radomíra Schweitzerová, DiS.
Oddělení nemocniční informatiky a telekomunikací	Petr Bařka
Zaměstnanecké oddělení	Jana Halmová

Úsek náměstka LPP

ARO	
Dětské oddělení	
Gynekologicko-porodní odd.	
Chirurgické oddělení	
Infekční oddělení	
Interní oddělení	
Kožní oddělení	
Neurologické oddělení	
ORL oddělení	
Ortopedické oddělení	
Plicní oddělení	
Urologické oddělení	
Fyziatrcko-rehabilitační oddělení	
Radiodiagnostické oddělení	
Hematologicko-transfuzní oddělení	
Anatomicko-patologické oddělení	
Odd. laboratorní biochemie	
Odd. laboratorní hematologie	
Odd. laboratorní mikrobiologie	
COS-CS	
Klinický onkolog	
Knihovna; Spisovna	

primář

MUDr. Miroslav Čermák
MUDr. Pavel Vajčner
MUDr. Janka Bambasová
MUDr. Jozef Šabo
MUDr. Olga Měšťánková
MUDr. Jitka Siegelová
MUDr. Taťána Hotařová
MUDr. Jiří Jurník
Doc. MUDr. Josef Plch, CSc.
MUDr. František Horáček
MUDr. Milan Kučera
MUDr. Karel Zita
MUDr. Jitka Hlavňovská
MUDr. Dana Riebelová
MUDr. Josef Janča
MUDr. Jiří Lenz, CSc.
ing. Renata Nožičková
RNDr. Miroslava Řeháková
ing. Miroslava Průšová
MUDr. Jana Mikulcová
Vlasta Šebestová

vedoucí nelékařských oborů

Zdeňka Průdková
Joan Moláková
Jarmila Láníčková
Bc. Blažena Průdková
Jitka Ohnesorgová
Svatava Zechmeisterová
Jitka Bernátová
Božena Kalužíková
Eva Podhajská
Věra Klimešová
Jana Kliková
Leona Pekaříková
Bc. Vladan Toufar
Rudolf Dobiáš
Jitka Kolářová
Vladimíra Boušková
Jana Ministrůvá
Milada Budínová
Danica Semorádová
Iva Celnarová

Úsek hlavní sestry

Vedoucí nelékařských oborů	
Oddělení informací	
Sestra pro kvalitu péče	Marie Uttendorfská
Nutriční terapeut	Olga Damborská
Sociální pracovnice	Eliška Pavlačková
Sanitáři	Petr Peřina

Úsek ekonomického náměstka

Finanční účtárna	Jana Bziráská
Oddělení ZP a statistika	ing. Miroslava Pláteníková
Oddělení MTZ	Jitka Pavlíčková
Oddělení operativní evidence	
Oddělení controllingu	ing. Lubomír Grudl
Obchodní oddělení	ing. Radka Jelínková

Úsek hospodářsko-technického náměstka

Sekretariát	Lenka Häringová
Oddělení správy	Josef Herzán
Oddělení tepelného a energetického hospodářství	ing. Pavel Juríca
Oddělení zdravotnické techniky	ing. Miroslav Šťavík

VÝROK AUDITORA

A&CE

VÝROK BEZ VÝHRAD

Podle našeho názoru účetní závěrka podává věrný a poctivý obraz aktiv, pasiv a finanční situace Nemocnice Břeclav, příspěvková organizace k 31.12.2006 a nákladů, výnosů a výsledku jejího hospodaření za rok 2006 v souladu s českými účetními předpisy.

V Brně dne 16.3.2007

A&CE Audit, s. r. o.
Ptašinského 4, 602 00 Brno
Osvědčení KA ČR č. 007
Ing. Leoš Kozohorský, jednatel společnosti



Ing. Libor Cabicar
Auditor, Osvědčení č. 1277

Přílohy: Rozvaha k 31.12.2006, Výkaz zisku a ztráty k 31.12.2006, Příloha k účetní závěrce

1. DOZORČÍ AUDIT BVC 27. – 28. 11. 2006 (EMS)

Auditoři společnosti BVC při auditu EMS konstatovali, že systém EMS je implementován v souladu s požadavky normy ISO 14001:2004.

Během auditu nebyla identifikována žádná neshoda. Vedoucí auditor dal doporučení ponechat vydaný certifikát podle normy ISO 14001:2004 v platnosti.

RE-CERTIFIKAČNÍ AUDIT BVC 4. – 6. 12. 2006 (QMS)

Auditoři společnosti BVC konstatovali, že systém managementu jakosti je v nemocnici vytvořen, dokumentován, zaveden a udržován podle požadavků mezinárodního standardu ISO 9001:2000. Systém jakosti je implementován velmi detailně, precizně a na profesionální úrovni. V řadě aspektů implementovaný systém překračuje rámec referenční normy. Respektuje závazné a zákonné požadavky České republiky. Jsou rovněž uplatněny zvláštní požadavky vyjádřené v postupu Služby BVQI v oblasti poskytování certifikace QMS. Zaznamenali jsem velmi výrazný zájem vedení nemocnice a všech oddělení na efektivnosti vybudovaného systému jakosti.

Mezi silné stránky systému managementu jakosti patří procesní přístup, vysoká kvalifikace zaměstnanců, promyšlený systém implementace systému jakosti, profesionálně procesně řízená a prováděná kontrolní činnost, komunikace s pacienty a zabezpečování interních auditů.

Vzhledem k tomu, že v průběhu auditu nebyly vystaveny žádné neshody doporučila společnost BVC Nemocnici Břeclav, příspěvkovou organizaci k pokračování certifikace.

CERTIFIKAČNÍ AUDIT BVC 4. – 6. 12. 2006 (SMS)

Auditoři společnosti BVC konstatovali, že požadavky SMS podle specifikace OHSAS 18001:1999 jsou součástí požadavků na řízení procesů a činností v organizaci. Systém managementu BOZP byl dokumentačně, ale i prakticky integrován tam, kde je to možné/vhodné se systémy řízení jakosti a životního prostředí. Výsledek auditu potvrdil takovou úroveň zavedení a osvojení požadavků specifikace OHSAS 18001:1999, že systém managementu BOZP v Nemocnici Břeclav byl doporučen k vydání Bureau Veritas Certification Czech Republic, s.r.o. certifikátu s akreditací ČIA.

VÝZNAMNÉ AKCE, UDÁLOSTI

2006

LEDEN

Seminář

TERAPIE SRDEČNÍHO INFARKTU V REGIONU

pořadatel - Interní oddělení ve spolupráci s I. interní klinikou FN U Sv. Anny v Brně

KVĚTEN

Získání titulu

BABY-FRIENDLY HOSPITAL
Nemocnice přátelsky nakloněná dětem

15. května

EVROPSKÝ MELANOMOVÝ DEN

aktivní účast Kožního oddělení

ŘÍJEN

27. října

III. ZNAMÍNKOVÝ DEN

pořadatel Kožní oddělení

LISTOPAD

27. – 28. listopadu

1. dozorčí audit provedený společností BVC

SYSTÉMY ENVIRONMENTÁLNÍHO MANAGEMENTU
dle ČSN EN ISO 14001

PROSINEC

4. – 6. prosince

Re-certifikační audit provedený společností BVC

SYSTÉMY MANAGEMENTU JAKOSTI
dle ČSN EN ISO 9001

Certifikační audit provedený společností BVC

SYSTÉMY MANAGEMENTU BEZPEČNOSTI A OCHRANY ZDRAVÍ PŘI PRÁCI
dle OHSAS 18001

8. prosince

ČČK a Hematologicko-transfuzní oddělení
AKTIV DÁRCŮ KRVE – SLAVNOSTNÍ PŘEDÁVÁNÍ JÁNSKÉHO PLAKETY
za 20, 40 a 80 bezpříspěvkových odběrů krve

SPONZOŘI NEMOCNICE**VĚCNÉ DARY V CELKOVÉ HODNOTĚ 1 155.626,- Kč**

DÁRCE	DAR
Aleš Richter	Monitor LCD
Astellas Pharma s. r. o.	Nábytek
Bristol-Myers Squibb spol. s r. o.	Křeslo polohovací
COMESA, spol. s r. o.	Operační taburet
Eurex Medica spol. s r. o.	PC
Fresenius Medical Care ČR spol. s r. o.	Multifiltrate
Hebios s. r. o.	Třepačka na mikrodestičky
Janssen-Cilag s. r. o.	Software
Lochman a Rauscher, s. r. o.	Tiskárna
Luděk Šíma	Telefon, DVD přehrávač, televizor, baterie, hračky
Montrose Pharma s. r. o.	Mikrovlnná trouba
MUDr. Jana Teturová	PC
MUDr. Riebel Ota	PC, monitor, tiskárna
Novartis s. r. o.	Pumpa enterální
Občanské sdružení Život dětem	Transportní monitor
Ortika a.s.	Mikr.trouba, tel.bezdrátový
Pfizer spol. s r. o.	PC, monitor, televize
Roche, s. r. o.	PC
SIAD Czech spol. s r. o.	Monitor
Western – Šiklův Mlýn s. r. o.	1000 vstupenek pro dárce krve
ZFO, s. r. o.	Tel. bezdrátový, pleny
ZZN Pomoraví a. s.	PC

PENĚŽITÉ DARY V CELKOVÉ VÝŠI 475.195,- Kč

DÁRCE
Amen s. r. o.
Apotex, spol. s r. o.
Bartolšicová Libuše
Blažková Taťána
Česká spořitelna, a. s.
DZS Josef Mat'á
Eurex Medica, spol. s r. o.
Event Marketing s. r. o.
GlaxoSmithKline, s. r. o.
Hero Czech s. r. o.
Ing.Seidl Lubomír
Kaluža Vladimír
M. A. Ortopedická protetika s. r. o.
Medicoprojekt, s. r. o.
Meditech spol s r. o.
Pfizer spol. s r. o.
Pindur Martin
Prosam s. r. o.
Slámová Anna
SZD Lud'ka Šímy
Wyeth Whitehall Czech s. r. o.
Zentiva a. s.

LÉČEBNÁ PÉČE

ZÁKLADNÍ KAPACITNÍ A VÝKONOVÉ UKAZATELE

Ukazatel	2003	2004	2005	2006
Průměrný počet lůžek	511	511	511	511
z toho JIP	46	46	46	46
z toho následná péče	20	20	20	20
Využití lůžek v %	82,87	83,13	84,20	78,46
- z toho akutní	83,19	83,96	85,14	79,31
- z toho následná	75,14	68,33	62,20	57,90
Počet hospitalizovaných pacientů	20 937	21 393	21 325	20 555
Počet ošetrovacích dnů	154 566	155 473	157 137	146 366
Průměrná oš. doba ve dnech	7,4	7,25	7,4	7,1
- akutní	6,59	6,9	7,15	7,02
- následná	18,91	13,97	14,28	13,90
Počet bodů za provedené výkony celkem v tis.	397 348	400 135	398 818	432 775
- z toho hospitalizace	223896	229561	229 718	242 527
Počet bodů za hospitalizovaného pacienta na 1 hospitalizaci v tis.	15,09	15,06	15,08	11,80
Podíl bodů za hospit. na všech bodech	59%	57%	57%	56%
Počet operačních výkonů	4 974	5 092	6 258	6 271
Počet porodů	757	859	892	964
Počet úmrtí	396	449	461	426
Letalita	20,0	21,15	21,53	20,93
Perinatální úmrtnost v o/oo	3,96	2,3	4,4	3,1
Počet překladů do jiných zařízení	563	606	597	339
- vyšší pracoviště	452	449	399	217
- sociální + LDN	111	157	198	122
Počet překladů z jiných zařízení	327	342	437	211
Počet unicitních pacientů	48 921	49 467	49 446	47 807
AMBULANTNÍ PÉČE				
Počet vyšetření:				
- ambulantních vyšetření	531 533	568 130	611 405	582 713
- hematologická laboratoř	188 518	207 272	226 840	220 404
- biochemická laboratoř	628 536	679 469	760 358	703 370
- mikrobiologická laboratoř	216 247	276 674	300 196	278 735
- Anatomicko-patologické oddělení	28 064	33 586	36 290	33 790
- z toho pitva	51	96	116	87

VYBRANÉ VÝKONY

Obor	Výkon	2003	2004	2005	2006
chirurgie	Velké břicho	179	240	248	123
	hrudní	3	5	4	2
	trauma	14	241	216	222
	cévy	79	115	53	24
ortopedie	TEP kyčel	82	115	101	88
	TEP koleno	42	35	53	51
	CKP	20	10	7	27
RDO	CT	4 063	5 576	6 137	5 850
	angiografie	225	857	780	796
	UZ	6 208	7 115	7 529	8 141
	intervenční	305	150	140	169
	skiografie	26 375	29 663	29 015	31 347
	skiaskopie-skiografie		2 262	2 415	2 500

NOVĚ ZAVEDENÉ DIAGNOSTICKÉ A LÉČEBNÉ POSTUPY

Anesteziologicko-resuscitační oddělení

- provádění trmbolýzy u pacientů s CMP do 3 hodin
- rutinně zavedení hodnocení stavu pacientů a predikce smrti podle skórovaných systémů (Apache a Sofa)
- měření intraabdominálního tlaku
- měření hemodynamiky neinvazivním způsobem
- zvedení hypotermie u pacientů po kardiopulmonální resuscitaci
- těsná korekce glykémie kontinuálně podávaným inzulínem
- provádění plasmaferesy
- sedace dětí do 2 let při vyšetření CT

Gynekologicko-porodní oddělení

- zavedení nového způsobu císařského řezu
- další rozvoj laparoskopické operativy

Ortopedické oddělení

- resurfacing kyčelního kloubu (totální náhrada kyčelního kloubu se zachováním hlavičky kosti stehenní)
- stabilizace ramenního kloubu artroskopickou metodou
- krátký rekonstrukční hřeb k řešení zlomeniny horního konce stehenní kosti
- úhlově stabilní dlahy (řešení tříštivých nestabilních zlomenin)

Hemodialyzační středisko

- nové postupy v terapii kalcium fosfátového metabolismu stabilizace ramenního kloubu artroskopickou metodou
- nový postup v terapii kontrastové neuropatie
- rozšíření hemodiafiltrací, úprava dialyzačních časů, tj. zlepšení parametrů adekvátnosti dialýzy

Interní oddělení

Angiologie – rozpracování a rozšíření záchytu trombofilních stavů a jejich dispenzarizace

Kardiologie – uplatnění nového preparátu – Levosimendan – v terapii srdečního svalu

- uplatnění stanovení natriuretických peptidů v diagnostice srdečního selhání
- rozvoj arytmiologie – nárůst počtu pacientů s ICD a biventrikulární stimulací
- rozvoj ECHO – sledování onkologických pacientů v souvislosti s chemoterapií

Gastroenterologie – legace varixů jícnu

- rozšíření ambulantní infuzní terapie – stacionář
- rozvoj hematologie – nárůst počtu pacientů k transplantaci jater
- rozvoj terapie nespecifických zánětů střevních – aplikace infliximabu

OŠETŘOVATELSKÁ PÉČE

Rok 2006 byl pro veškerý ošetřovatelský personál náročnější než rok předchozí, zejména s ohledem na obhajobu certifikátů ISO 9001 a ISO 14001 a implementaci systému managementu bezpečnosti dle mezinárodní normy OHSAS 18001. I přesto, že činnostmi souvisejícími s implementací systémů managementu docházelo k zatížení ošetřovatelského personálu, kvalita ošetřovatelské péče byla zachována a dovoluji si říci, že se neustále zlepšovala.

Úroveň kvality poskytované ošetřovatelské péče zjišťujeme prostřednictvím ošetřovatelských auditů, hodnocením spokojenosti pacientů. Formu anonymního dotazníkového šetření jsme v roce 2006 rozšířili o cílené rozhovory s pacienty před ukončením hospitalizace. Dalším měřítkem kvality ošetřovatelské péče byly indikátory kvality (monitorování mimořádných událostí, pády z lůžek, sledování bolesti, prevence, výskyt a léčba dekubitů). Výsledky byly analyzovány a získané informace využívány při naší další práci. Kvalita poskytované péče je jednou z priorit pracovníků nelékařských oborů nemocnice.

Také úroveň vzdělání a erudice ošetřovatelského personálu významně ovlivňuje úroveň poskytované péče. Celoživotní vzdělávání je nezbytnou součástí profesního života zdravotnických pracovníků. V roce 2006 jsme pokračovali v podpoře celoživotního vzdělávání pořádáním nadregionálních konferencí a seminářů dle jednotlivých oborů (všeobecná sestra, porodní asistentka, radiologický asistent, zdravotní laborant, fyzioterapeut). Vzestupná tendence byla zaznamenána i v aktivní účasti našich pracovníků na sympoziích, konferencích a seminářích.

V roce 2006 byl ve spolupráci s organizací Gena – G realizován projekt „Dobrovolníci v nemocnicích“, do kterého se zapojili studenti Gymnázia Břeclav.

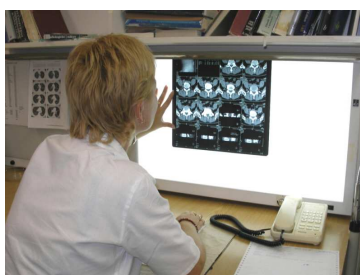
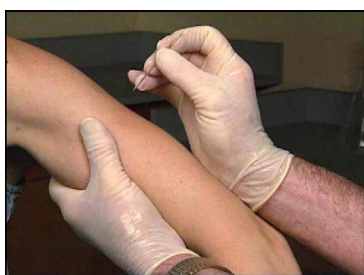
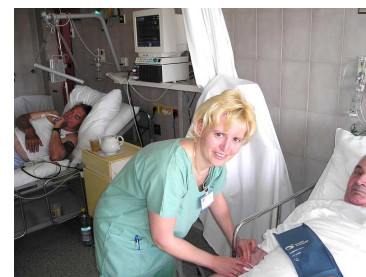

SEMINÁŘE A KONFERENCE POŘÁDANÉ V ROCE 2006 NEMOCNICÍ BŘECLAV, PŘÍSPĚVKOVOU ORGANIZACÍ

	Název akce	Pořadatel
Leden	Diabetes Mellitus	Interní oddělení
	Odborný seminář pro obvodní gynekologie okresu Břeclav a Hodonín	Gynekologicko-porodní odd.
	Komplexní fyzioterapie po TEP kyčelního kloubu 1. nadregionální seminář	Fyziatrcko-rehabilitační odd.
Únor	Porucha integrity kůže – nejčastější ošetrovatelská diagnóza u nemocných se stomiemi; Hojení ran vlhkou terapií	Chirurgické oddělení
	Rehabilitace ramenního kloubu – 2. nadregionální seminář Odborná nadregionální konference radiologických asistentů	Fyziatrcko-rehabilitační odd. RDO Nemocnice Břeclav, Nemocnice Kyjov, Nemocnice TGM Hodonín
Březen	Komunikace s pacienty, 7. část - Psychická zátěž sestry; syndrom vyhoření	Metabolická JIP Bc. L. Vaněčková
	Respirační fyzioterapie – 3. nadregionální seminář Odborná nadregionální konference radiologických asistentů	Fyziatrcko-rehabilitační odd.; REHEX Hodonín v.o.s.; Lázně Hodonín a.s. RDO Nemocnice Břeclav, Nemocnice Kyjov, Nemocnice TGM Hodonín
	Lékařský seminář - Zkušenosti s karotickou endarterektomií; možnosti cévních rekonstrukčních výkonů v podmínkách chirurgického odd.; Kasuistika- Maligní mesoteliom plesury; Onemocnění konečníku v ordinaci PL; Neobvyklé poranění hrudní a břišní dutiny; Ošetření zlomenin horního konce lemuru metodou PFN	Chirurgické oddělení
Duben	Odborná konference nelékařských oborů - Nemoci přenášené klíšťaty; Klíšťová encefalitida; Lymfská borelióza	Infekční oddělení – MUDr. I. Lásiková
	Nadregionální konference pro zdravotní laboranty Odborná nadregionální konference radiologických asistentů	Odd. laboratorní biochemie, odd. lab oratorní hematologie, odd. laboratorní mikrobiologie, anatomicko patologické odd., Nemocnice Kyjov, p.o., Nemocnice TGM Hodonín, p.o. RDO Nemocnice Břeclav, Nemocnice Kyjov, Nemocnice TGM Hodonín
	Problematika bolestí, analgetická fyzikální terapie 4. nadregionální seminář	Fyziatrcko-rehabilitační odd.
	Lékařský seminář – Chronické pankreatitidy; Barrettův jícen; Nespecifické záněty střevní; Autoimunitní hepatitida- kasuistika	Interní oddělení
Květen	Centrální a periferní vstupy; Problematika chronické bolesti, nové trendy v léčbě – nadregionální konference	ARO
	Problematika jizev v rehabilitaci 5. nadregionální seminář	Fyziatrcko-rehabilitační odd.
	Lékařský seminář – Praktická aplikace doporučených postupů při onemocnění prostaty, jak správně provádět digitální vyšetření prostaty; Ruptura močového měchýře – etiologie, symptomatologie, diagnostika; Karcinom močového měchýře	Urologické oddělení
Červen	Komunikace s pacienty, 8. část – Psychologie nemoci a její prožívání – nadregionální konference	Mgr. Špačková
	Zvláštnosti ošetrovatelské péče u pacientů před a po invazivním vyšetření, urgentní stavy	Chirurgické oddělení – endoskopické centrum
	Úžínové syndromy, syndrom karpálního tunelu 6. nadregionální seminář	Fyziatrcko-rehabilitační odd.
Říjen	Dezinfekce a sterilizace, Profesionální a psychická zátěž sester, syndrom vyhoření, komunikace s pacienty - 9.část – nadregionální konference	COS-CS; Česká společnost pro sterilizaci; Martek Medical a.s.
	Lékařský seminář – Kategorizace léčby v intenzivní medicíně; Met Call Systém	MUDr. P. Štětka, ARO
	Diagnostické a rehabilitační postupy používané při stabilizaci páteře – odborný kurz	Fyziatrcko-rehabilitační odd.
Listopad	Odborná nadregionální konference pro porodní asistentky	Gynekologicko-porodní odd.
	Komplexní péče o pacienta s cévní mozkovou příhodou 7. nadregionální seminář	Fyziatrcko-rehabilitační odd.
	Lékařský seminář – Komunikační pasti v medicíně Odborná nadregionální konference pro zdravotní laboranty	Doc. PhDr. M. Bendová, CSc. Odd.laboratorní biochemie, odd.laboratorní hematologie, odd.laboratorní mikrobiologie, odd.laboratorní patologie Nemocnice Břeclav, Nemocnice Kyjov, Nemocnice TGM Hodonín
Prosinec	Konečná diagnóza – zajímavé kazuistiky	MUDr. J. Lenz, CSc. – anatomicko-patologické odd.

EKONOMICKÝ ÚSEK**ROZVAHA** (v tis. Kč)

	Rok 2002	Rok 2003	Rok 2004	Rok 2005	Rok 2006
AKTIVA CELKEM	1 112 574	1 064 641	1 039 424	1 017 582	1 117 466
Stálá aktiva celkem	1 011 824	968 059	945 168	923 406	1 007 996
z toho:					
nehmotný investiční majetek	1 662	1 266	3 521	4 743	4 374
hmotný investiční majetek	1 010 162	966 793	941 647	918 663	1 003 622
Oběžná aktiva celkem	100 750	96 582	94 256	94 176	109 470
z toho: zásoby	5 712	5 148	5 706	5 651	10 275
pohledávky	81 437	64 989	80 650	74 871	62 281
finanční majetek	6 532	22 259	6 885	11 401	34 484
ostatní aktiva	7 069	4 186	1 015	2 253	2 430
PASIVA CELKEM	1 112 574	1 064 641	1 039 424	1 017 582	1 117 466
Vlastní zdroje celkem	902 339	909 860	912 322	879 209	960 097
z toho: majetkové fondy	1 032 053	988 466	965 944	944 227	1 013 587
finanční fondy	570 106	607 622	14 580	3 183	23 020
hospodářský výsledek minulých let	-617 463	-699 820	-686 228	-68 202	-68 202
hospodářský výsledek účetního období	-82 357	13 592	618 026	0	-8 309
Cizí zdroje	210 235	154 781	127 102	138 372	157 369
z toho: dlouhodobé závazky	-2 058	-2 058	-2 058	-2 058	-2 058
krátkodobé závazky	183 591	133 352	121 678	137 852	141 824
bankovní úvěry	26 200	20 200	0	0	15 000
ostatní pasiva	2 502	3 287	7 482	2 578	2 603

VÝKAZ ZISKU A ZTRÁT (v tis. Kč)

	Rok 2002	Rok 2003	Rok 2004	Rok 2005	Rok 2006
Spotřeba materiálu	94 664	88 981	92 398	95 223	96 619
Spotřeba energie	21 395	16 687	17 886	19 339	29 370
Opravy a udržování	9 463	11 051	13 391	10 849	12 268
Služby	89 458	81 099	59 674	52 281	49 880
Osobní náklady	224 000	226 820	227 232	236 534	254 660
Daně a poplatky	211	41	534	151	88
Odpisy dlouhodobého majetku	68 531	40 197	32 196	3 515	6 961
Ostatní náklady	6 824	9 828	14 010	12 594	8 602
Celkem náklady	514 546	474 704	457 321	430 486	458 448
Tržby z prodeje služeb	375 384	364 256	385 472	401 658	429 836
Aktivace materiálu	5 877	5 856	7 402	9 252	9 278
Ostatní výnosy	7 716	25 952	615 171	10 518	1 825
Provozní dotace	39 724	90 015	64 307	5 001	4 740
Prodej materiálu a krve	3 488	2 217	3 416	4 057	4 460
Celkem výnosy	432 189	488 296	1 075 768	430 486	450 139
Hospodářský výsledek	-82 357	13 592	618 026	0	-8 309

PODÍL JEDNOTLIVÝCH ZDRAVOTNÍCH POJIŠŤOVEN NA TRŽBÁCH ZA POSKYTNUTOU PÉČI V ROCE 2006 (v %)

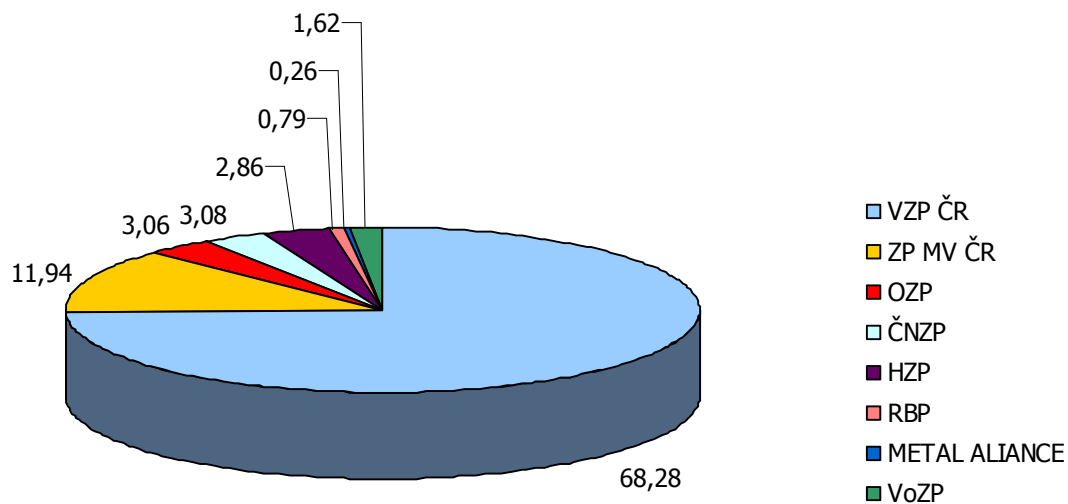

INVESTIČNÍ AKCE

V průběhu května 2006 byla zahájena investiční akce Nemocnice Břeclav – zateplení stávajících objektů hrazená z dotace poskytnuté EIB v celkovém objemu 124 212 818 Kč. Dokončení akce je plánováno v roce 2007.



Ve 4. čtvrtletí 2006 byla nemocnici Ministerstvem zdravotnictví ČR poskytnuta dotace na obnovu přístrojové techniky v celkové výši 15,5 mil. Kč.

PERSONALISTIKA

POČET ZAMĚSTNANCŮ DLE PROFESÍ V OBDOBÍ 2000 - 2006

Profese	2000	2001	2002	2003	2004	2005	2006
	počet	počet	počet	počet	počet	počet	počet
Řídící a správní	59	56	58	55	61	60	55
Lékař	99	102	108	109	108	108	116
Ostatní VŠ	9	7	8	8	7	6	7
ZPNO - SZP	453	456	474	458	456	464	460
ZPNO - NZP	21	19	18	14	9	6	5
ZPNO - PZP	82	82	87	88	95	97	97
Pomocný a obslužný personál	19	18	18	18	48	52	54
Celkem	742	740	771	750	784	793	794

VÝVOJ PRŮMĚRNÉ MZDY DLE PROFESÍ V OBDOBÍ 2000-2006

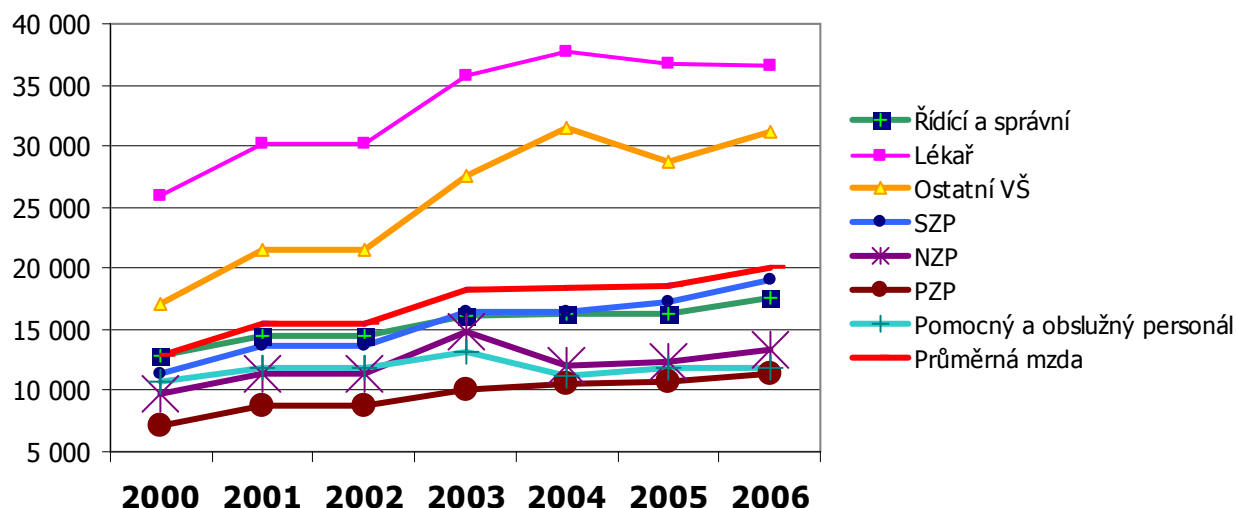

VÝVOJ VZDĚLANOSTNÍ STRUKTURY LÉKAŘŮ

(včetně lékařů na MD)
ZA OBDOBÍ 2000 - 2006

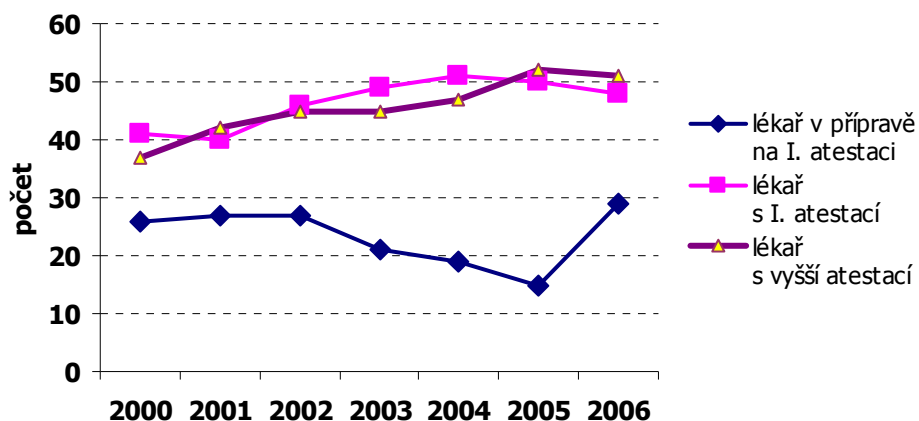

VÝVOJ VZDĚLANOSTNÍ STRUKTURY PRACOVNÍKŮ NELÉKAŘSKÝCH OBORŮ V OBDOBÍ 2004 - 2006

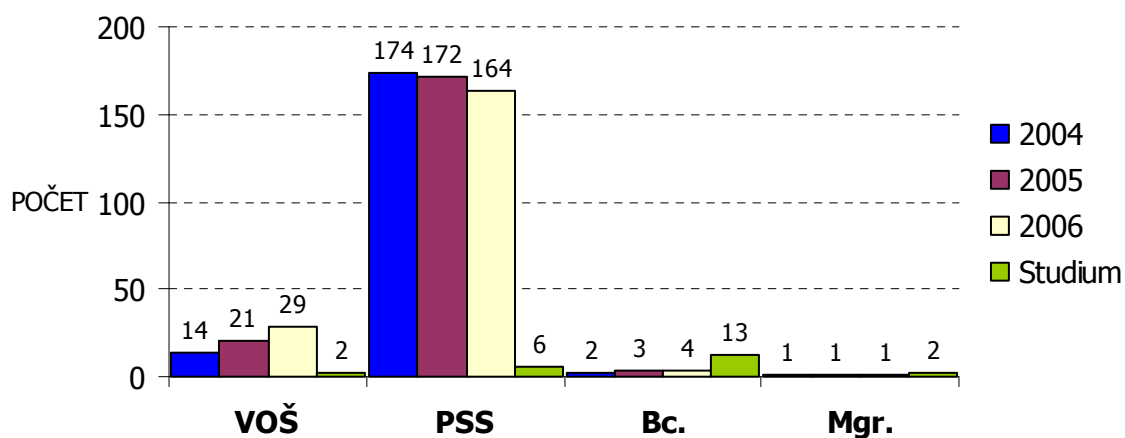

SPOKOJENOST KLIENTŮ

Spokojenost klientů je zjišťována formou celoustavních anketních dotazníků, které jsou pravidelně vyhodnocovány.

Spokojenost klientů dle oddělení (v %)

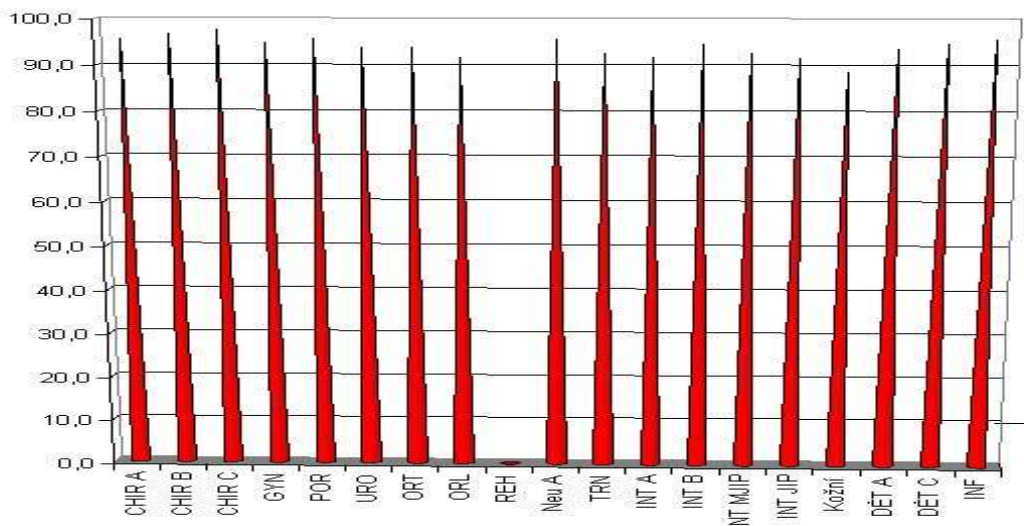

VYHODNOCENÍ ANKETNÍCH DOTAZNÍKŮ v %

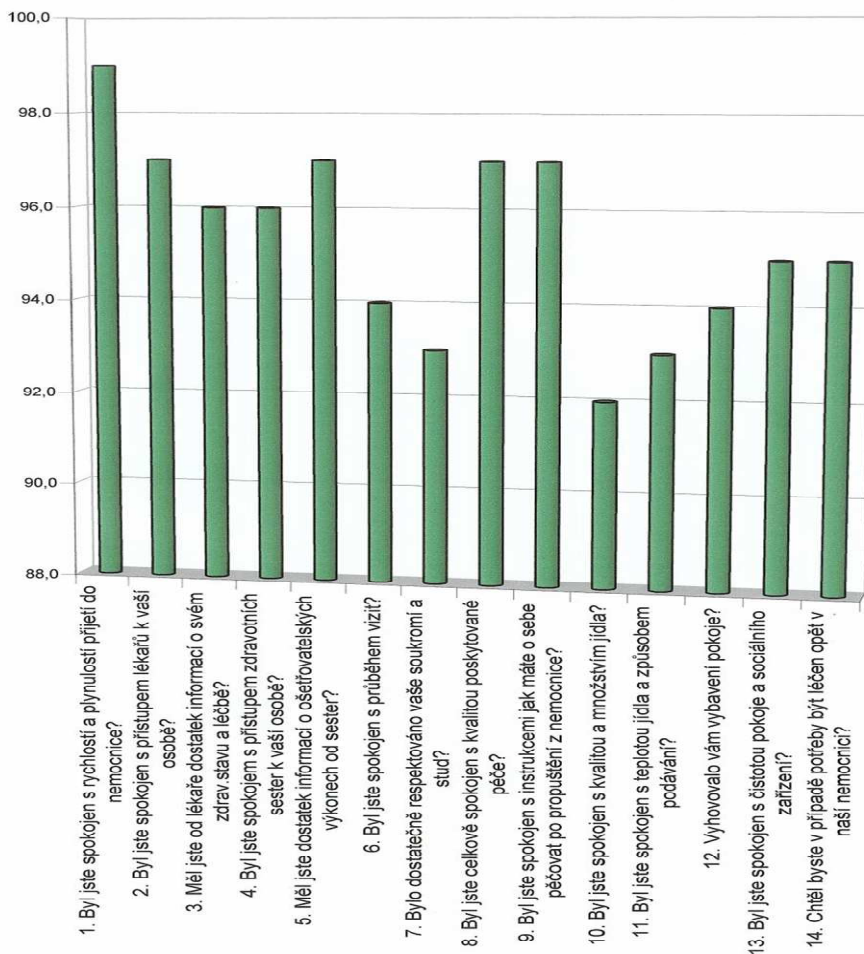

STÍŽNOSTI KLIENTŮ V ROCE 2006 (v %)

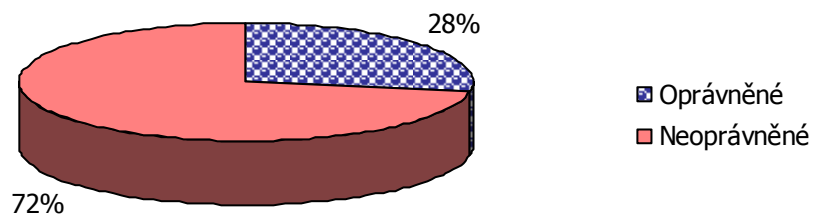

Vývoj stížností 2002 - 2006

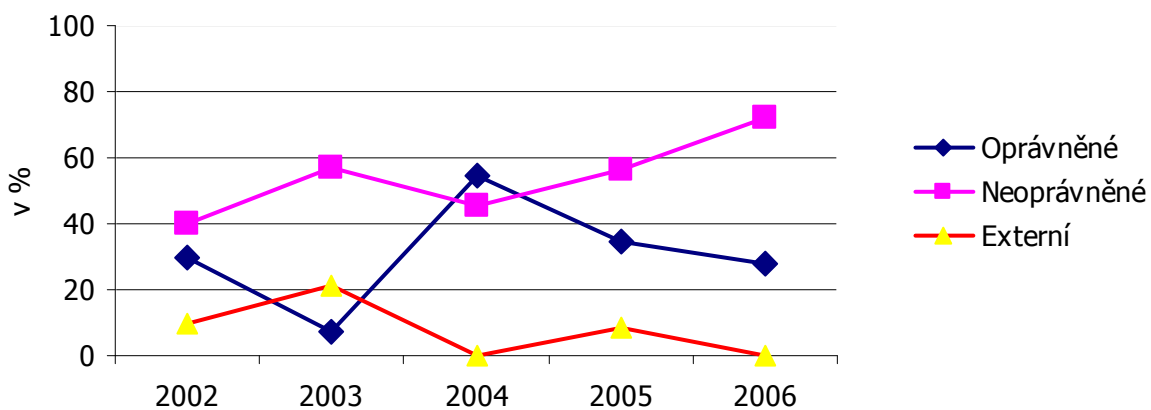

Pozn.: Externí – netýkalo se nemocnice